EINFAMILIENWOHNHAUS
MIT GARAGE UND CARPORT

Dachneigung:	25°
Kniestock:	225 m
Wohnfläche:	181 m²
Nutzfläche:	112 m²

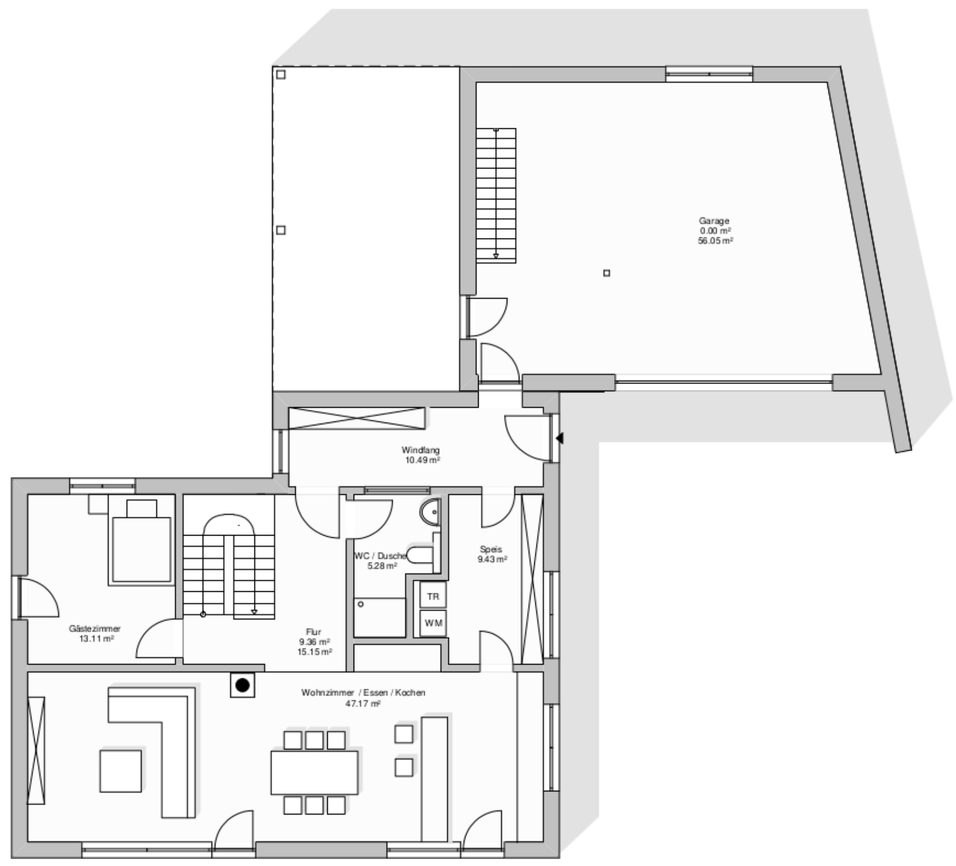

Erdgeschoss

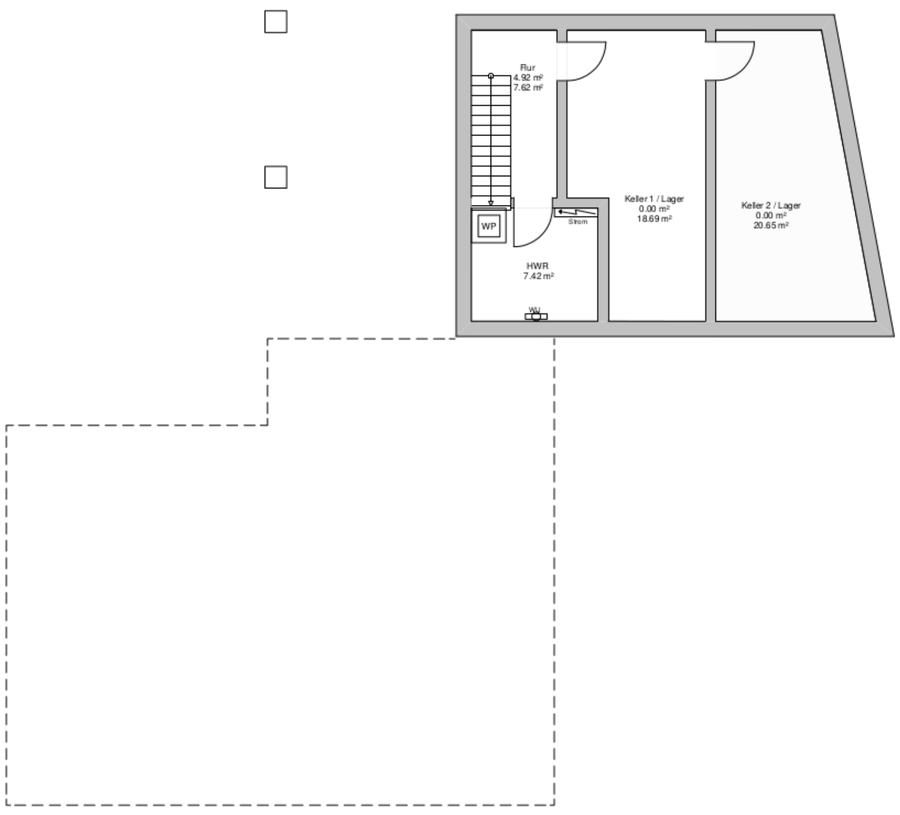

Kellergeschoss

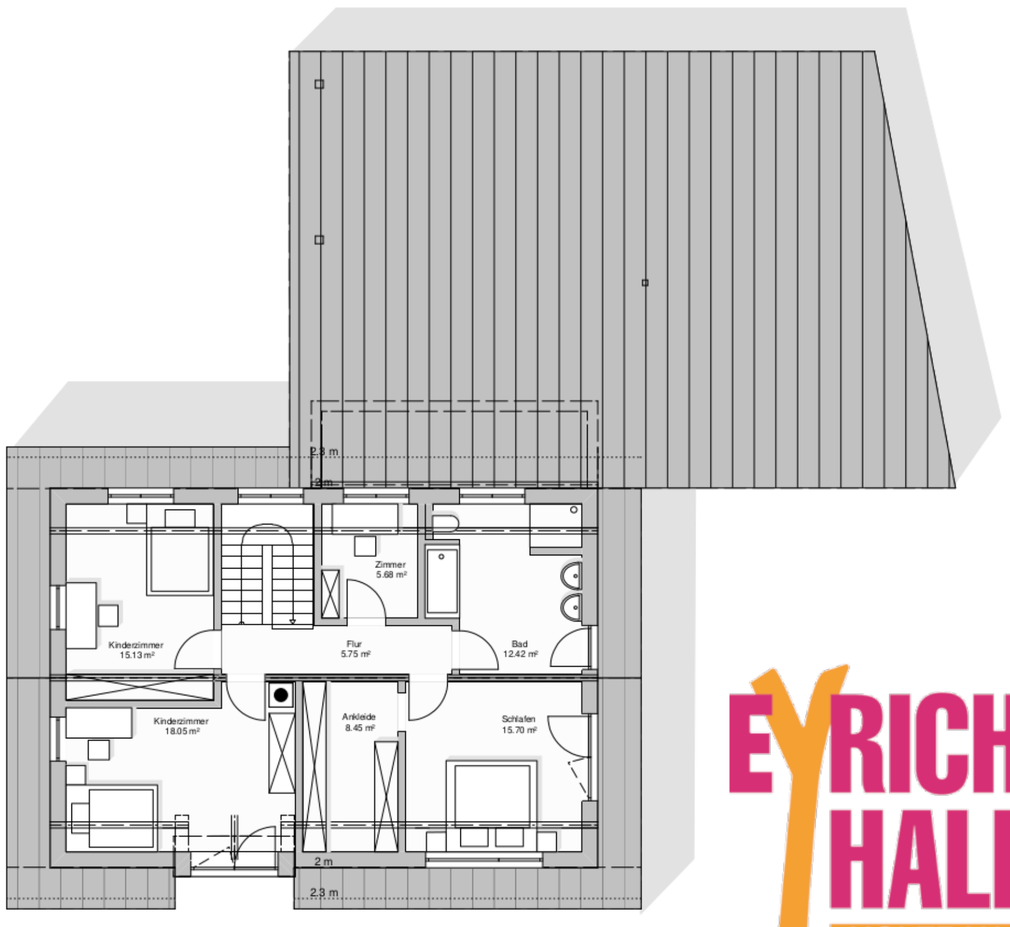

Dachgeschoss

EYRICH-HALBIG
HOLZBAU GMBH